Newsletter

La biodiversité sur l'aéroport de Quimper

Aéroport Quimper Bretagne

AÉRO BIO DIVERSITÉ

Un aperçu de la biodiversité observée les 4 et 5 juillet 2024

Tarier pâtre

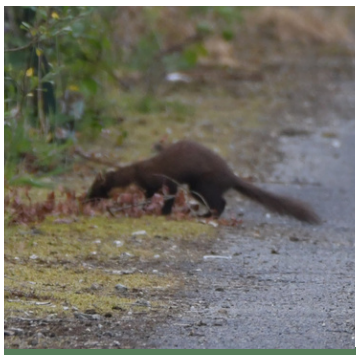

Marte

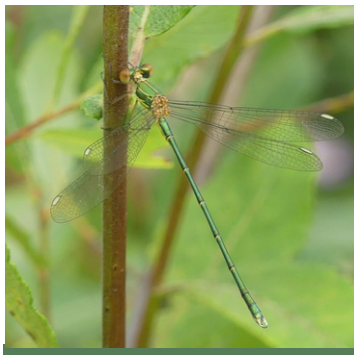

Leste vert

Caloptéryx vierge

Cordulégastre annelé

Lobélie brûlante

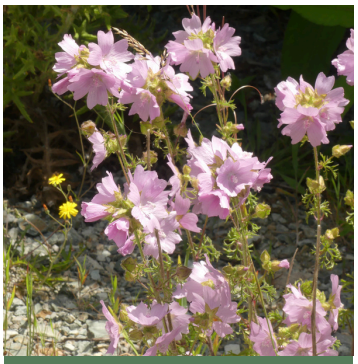

Mauve musquée

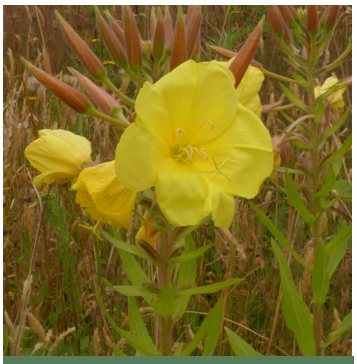

Onagre de Glaziou

Une partie de la plateforme a été fauchée, une aubaine pour les chasseurs de souris tels que les buses et les renards. De nombreux insectes ont été inventoriés, des espèces de libellules ont été observées ainsi que des criquets, sauterelles et papillons.

ZOOM SUR **L'ESCARGOT DE QUIMPER**

Escargot de Quimper

Espèce emblématique dans le Finistère, cet escargot de grande taille bénéficie, du fait de sa distribution limitée, d'un statut de protection en France et en Europe. Mesurant 3 centimètres de diamètre, il a une caractéristique spécifique : sa coquille est aplatie. De plus, par transparence, la coquille laisse voir un réseau de taches sombres situées en réalité sur le manteau, c'est-à-dire sur l'escargot lui-même et non sur sa coquille. Cet escargot affectionne les souches de bois, les draperies de lierre et les blocs rocheux sous lesquels il peut s'abriter.

Déroulement des suivis :

- Suivi des oiseaux (EPOC)
- Relevés botaniques et cartographies d'habitats
- Pièges photographiques
- Enregistrement sonore des chauves-souris

Rendez-vous les 19 et 20 septembre pour la suite des prospections